

Workshops

und Kunst zum Mitmachen

Japanische Tuschemalerei
mit Anna Brunner-Mocka
Mittwoch, 12. Juli, 11-16 Uhr

Blaupausen "Cyanotypien"
mit Heidi Klinner-Krautwald
Sonntag 16. Juli, 14 - 17 Uhr

Malen mit den Händen
mit Angelika Arft
Freitag, 21. Juli, 11 - 12.30 Uhr
14 - 15.30 Uhr

Schnupperkurs Filzen
mit Birgit Vogler
Samstag, 22. Juli 10-14 Uhr
Anmeldung ab 9. Juli:
Tel.: 04522 - 4950

Workshop-Anmeldung:
Hildegard Grenzemann-Spiller
Tel./Fax: 04523 - 2628
grenzemann-spiller@t-online.de

Aktionen

zur Vernissage und Finissage

"Ordnung muß nicht immer sein"
Mitmach-Aktion mit Uta Kalthoff
zur Vernissage am Sonntag, 9. Juli

Cyanotypien
Vorführaction mit Carmen Mc Pherson
zur Vernissage am Sonntag, 9. Juli

Papierschöpfen
Vorführaction mit Young-Ja Bang-Cho
zur Finissage am Sonntag, 30. Juli

KUNST IM KURPARK wird gefördert von:

Land Schleswig-Holstein, Kreis Ostholstein,
Gemeinde Malente, vielen privaten Spendern
und Unternehmen der Region.



Veranstalter: Kurverwaltung Bad Malente-Gremsmühlen,
H. Grenzemann-Spiller, Julia Freese,
Herlich Marie Todsen-Reese

Org./ Künstler: Hildegard Grenzemann-Spiller
Tel/Fax: 045 23 - 2628

weitere Helfer: Dieter Rose, Helmut Spiller

Gestaltung: Rasmus Freese



Kunst im Kurpark

Bad Malente-Gremsmühlen
vom 9. – 30.7.2006



Zum dritten Mal wird der Malenter Kurpark, ein Waldpark mit wertvollen Gehölzen und einer naturnahen

Wiesenlandschaft, für Künstlerinnen und Künstler zu einem Forum der kreativen und künstlerischen Auseinandersetzung.

22 Künstlerinnen und Künstler zeigen dort vom 9. Juli - 30. Juli ein breites Spektrum künstlerischer Ausdrucksformen aus den Bereichen Malerei, Fotografie, Plastik, Objekt und Installation oder bieten Workshops, Mitmach- und Vorführactionen an. Ab Anfang Juli kann man einigen Akteuren schon bei Vorbereitungen über die Schulter schauen, z.B. wenn Tina Schwichtenberg die Stämme einiger Buchen mit weißen leimgetränkten Leinentüchern umwickelt.

Zur Vernissage am Sonntag, den 9. Juli 2006

gibt es eine **Mitmachaktion** mit Uta Kalthoff unter dem Motto „Ordnung muß nicht immer sein“, um mit den Besuchern eine kontrastreiche

Variante zu ihrer Installation „Ordnung muß sein“ zu entwickeln. Einen Einblick in die Technik eines alten fotografischen Verfahrens, der „Cyanotypie“= **Blaupause**, gibt Carmen McPerson auf der Grundlage eigener vorbereiteter Motive. Heidi Klinner-Krautwald wird diese Technik am Sonntag

Nachmittag, d. 16. 7. 06, in einem Workshop für Kinder und Erwachsene experimentell vertiefen.



Weitere **Workshopangebote**, die sich an alle Altersgruppen richten, sind zusammengefasst auf der Rückseite sowie in der Künstlerliste zu finden. Genauere Informationen gibt es zusätzlich auf Infoblättern zum Mitnehmen (Liegehalle,

Malenter Tourismusservice). Alle Workshopangebote sind auch im Malenter Ferienpass enthalten.

In der **Liegehalle** zeigen und ergänzen die Künstlerinnen und Künstler die Vielfalt ihrer Arbeitsgebiete durch kleinformatige Objekte und Skulpturen, Zeichnungen, Druckgrafik, Malerei und Fotografie, um auch interessierte Käufer anzusprechen. Einige Arbeiten werden einen direkten Bezug zum Kurpark herstellen. (Öffnungszeiten: täglich von 11.00 -18.00)



Zur Finissage am Sonntag, den 30. Juli 2006

bietet die in Hamburg lebende Koreanerin Young-Ja Bang-Cho allen Gäste eine **Papierschöpfaktion zum Mitmachen** an. Bei einem Rundgang durch den Park können Sie noch einmal die Werke erleben und erkennen, wie die sich unter dem Einfluß der Natur verändert haben.

Freuen Sie sich auf Ihre Begegnungen mit der Kunst im Kurpark. Wir freuen uns auf Sie!



Geländeplan & Künstlerverzeichnis auf der Rückseite!

Kunst im Kurpark 9. - 30. Juli

Künstler & Projekte



KIK KIK



Angelika Arft,
Ockelützwarf
25859 Hallig Hooge
Tel. 04849/909907
ang-arft@foni.net

Workshop: Malen mit den Händen (Fr., 21.7.06)



Young-Ja Bang-Cho,
Heußweg 107
20255 Hamburg/Korea
Tel. 040/6471434
youngjab@aol.com

Malerei auf handgeschöpftem Papier



Anna Brunner-Mocka,
Bramberg 10
24357 Fleckeby
Tel. 04354/9967557
Brunnermocka@aol.com

Workshop: Japanische Tuschemalerei (Mi., 12.7.06)
Objekte



Sabine u. Christian Egelhaaf,
Waldstr. 32
23911 Mustin
Tel. 04546/ 223,
Fax -/1236
egelhaaf@foto-e.de
www.foto-e.de

Installation/ Objekt



Hildegard Grenzemann-Spiller,
Hafkamp
23714 Bad Malente
Tel/Fax. 04523/2628
Grenzemann-Spiller@online.de

Spiegelinstallation/Fotografie: Licht und Schatten



Thomas Helbing,
Lokfeld 12
23858 Barnitz
Tel. 04533/798645
thhelbing@web.de

Skulptur (Liegehalle)



Uta Kalthoff,
Feldstr. 100
24105 Kiel
Tel. 0431/677716/3868818
Fax. 0431/386819
atelier@uta-kalthoff.de
www.uta-kalthoff.de

Installation:
„Ordnung muß sein“

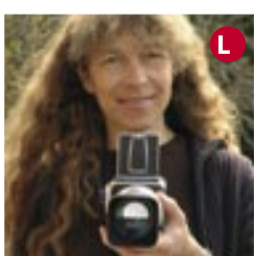

Heidi Klinner-Krautwald,
Sternberger Weg 21
24321 Lütjenburg
Tel. 04381/6059
HeidiKlinner@web.de

Workshop:
Cyanotypie=Blaupausen
(So. 16.7.06) Fotografie



Reinhard Kessel
Am Kurpark 16
23699 Timmend. Strand
Tel. 04503/881147
www.atelier-freie-Kunst.de

Skulptur „Nur ein Blatt“



Ursula Kessel,
Am Kurpark 16
23699 Timmend. Strand
Tel. 04503/881147
www.atelier-freie-Kunst.de

Installation:
Aronstab und Frauenschuh



Carmen McPherson,
Carl-Schütte-Str. 14
31582 Nienburg/NS
Tel/Fax. 05021/889532
carmenmcpherson@web.de

Installation: kleine androgyne Gipsfiguren und Druckgrafiken vom Park



Karin Mohrdieck,
Baggesvinget 15 A
63400 Krusau/DK
Tel. 0045/73674450
Munketoft 7
Atelier: 24937 Flensburg
Tel/Fax./0461/27765
Karinmohrdieck@pc.dk

Installation: „Lichtstrahlen“



Arno Neufeld,
Dorfstr. 61
24248 Mönkeberg
Tel. 0431/23099
engels.neufeld@online.de

Installation: „Angelruten“



Traute Ohlenbusch,
Leganer Weg 36
23560 Lübeck
Tel. 0451/4812879
ohlenbusch@kunsthauser.de
www.kunsthauser.de

Holzobjekt:
Baumkathedrale



Dieter Rose,
Bahnhofstr. 13
23714 Bad Malente
Tel/Fax. 04523/6139

Installation:
Zyklop-Eiche
Zeichnung, Malerei



Volkmar Schmidt,
Pfeifengrasweg 6 b
23566 Lübeck
Tel. 0451/606746

Marmorskulpturen

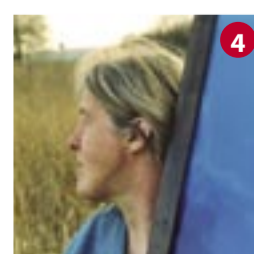

Renate Schürmeyer,
Hauptstr.2 A
23936 Jeese/MV
Tel/Fax. 03881/758278
info@renate-schuermeyer.de

Installation:
Blaue Fenster an versch. Standorten im Park

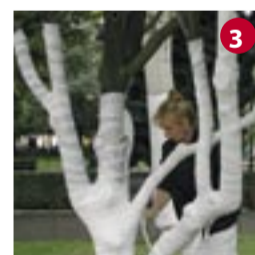

Tina Schwichtenberg,
Oranienburgerstr.17
10178 Berlin
Tel. 030/7822473,
Fax. -/28096112
www.tina-schwichtenberg.de

Baum-Installation: Spuren der Berührung

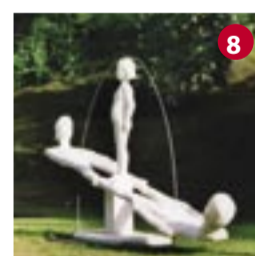

Axel Süphke,
Leganer Weg 36
23560 Lübeck
Tel. 0451/4812879
axel@kunsthauser.de
www.KUNSTHAUER.de

Holzskulptur



Birgit Vogler,
Brunsdörp 1
24302 Plön-Kossau
Tel/Fax. 04522/4950
birgit@kossaupress.de
www.kossaupress.de

Workshop:
Filzen (Sa 22.7.06)
Objekt: Wollgräser



Heinz Vogler,
Brunsdörp 1
24302 Plön-Kossau
Tel/Fax. 04522/4950
heinz@kossaupress.de
www.kossaupress.de

Installation: „Wohin“

1 - 15 KIK-Standorte
(Änderungen möglich)
L Liegehalle